Allegato 4

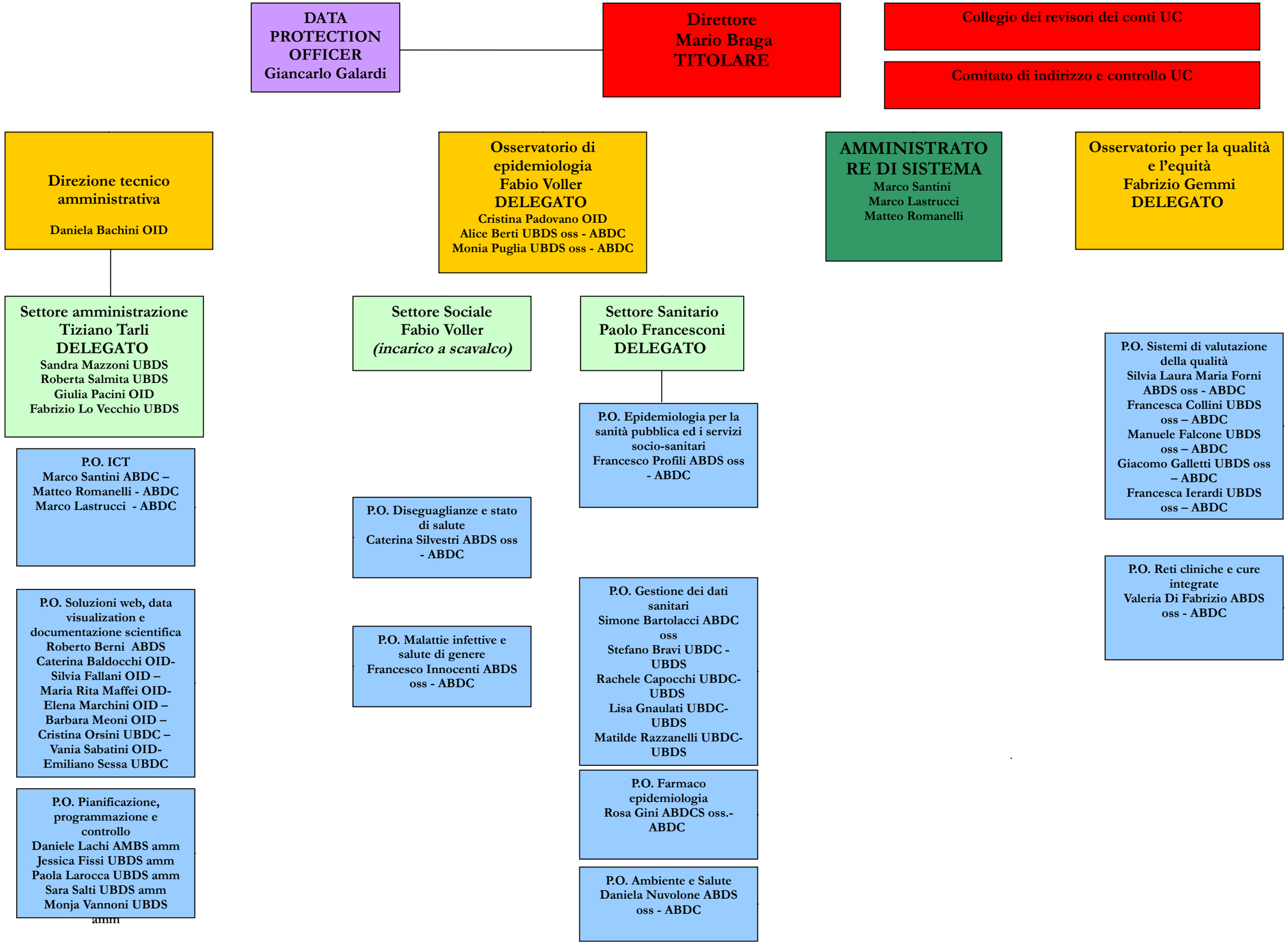
DATA PROTECTION OFFICER
Giancarlo Galardi
Direttore
Mario Braga
TITOLARE
Collegio dei revisori dei conti UC
Comitato di indirizzo e controllo UC
Direzione tecnico amministrativa
Daniela Bachini OID
Osservatorio di epidemiologia
Fabio Voller
DELEGATO
Cristina Padovano OID
Alice Berti UBDS oss - ABDC
Monia Puglia UBDS oss - ABDC
AMMINISTRATORE DI SISTEMA
Marco Santini
Marco Lastrucci
Matteo Romanelli
Osservatorio per la qualità e l'equità
Fabrizio Gemmi
DELEGATO
Settore amministrazione
Tiziano Tarli
DELEGATO
Sandra Mazzoni UBDS
Roberta Salmita UBDS
Giulia Pacini OID
Fabrizio Lo Vecchio UBDS
Settore Sociale
Fabio Voller
(incarico a scavalco)
Settore Sanitario
Paolo Francesconi
DELEGATO
P.O. Sistemi di valutazione della qualità
Silvia Laura Maria Forni ABDS oss - ABDC
Francesca Collini UBDS oss – ABDC
Manuele Falcone UBDS oss – ABDC
Giacomo Galletti UBDS oss – ABDC
Francesca Ierardi UBDS oss – ABDC
P.O. ICT
Marco Santini ABDC –
Matteo Romanelli - ABDC
Marco Lastrucci - ABDC
P.O. Epidemiologia per la sanità pubblica ed i servizi socio-sanitari
Francesco Profili ABDS oss - ABDC
P.O. Diseguaglianze e stato di salute
Caterina Silvestri ABDS oss - ABDC
P.O. Reti cliniche e cure integrate
Valeria Di Fabrizio ABDS oss - ABDC
P.O. Soluzioni web, data visualization e documentazione scientifica
Roberto Berni ABDS
Caterina Baldocchi OID-
Silvia Fallani OID –
Maria Rita Maffei OID-
Elena Marchini OID –
Barbara Meoni OID –
Cristina Orsini UBDC –
Vania Sabatini OID-
Emiliano Sessa UBDC
P.O. Malattie infettive e salute di genere
Francesco Innocenti ABDS oss - ABDC
P.O. Gestione dei dati sanitari
Simone Bartolacci ABDC oss
Stefano Bravi UBDC - UBDS
Rachele Capocchi UBDC-UBDS
Lisa Gnaulati UBDC-UBDS
Matilde Razzanelli UBDC-UBDS
P.O. Pianificazione, programmazione e controllo
Daniele Lachi AMBS amm
Jessica Fissi UBDS amm
Paola Larocca UBDS amm
Sara Salti UBDS amm
Monja Vannoni UBDS amm
P.O. Farmaco epidemiologia
Rosa Gini ABDCS oss.-ABDC
P.O. Ambiente e Salute
Daniela Nuvolone ABDS oss - ABDC
Legenda
Organi:
Strutture organizzative:
Settori:
Posizioni organizzative:
Consulente esterno
Unità controllo interno